Avain

Aviapolikseen

Raiteet viljelysten viettelykseen

Paula Allinen, Janne Salo, Pyry Ruusunen, Minni Räsänen, Kaisa Vahlberg & Kummi: Tuulikki Peltomäki

Esityksen sisältö

- Tausta
- Asukasprofiilit
- Konsepti
- Maankäyttö
- Konkreettiset toimenpiteet (Työkalut)
- Asukkaiden päivä alueella
- Miksi opiskelija asuisi & pysyisi Aviapoliksessa?
- Yhteenveto

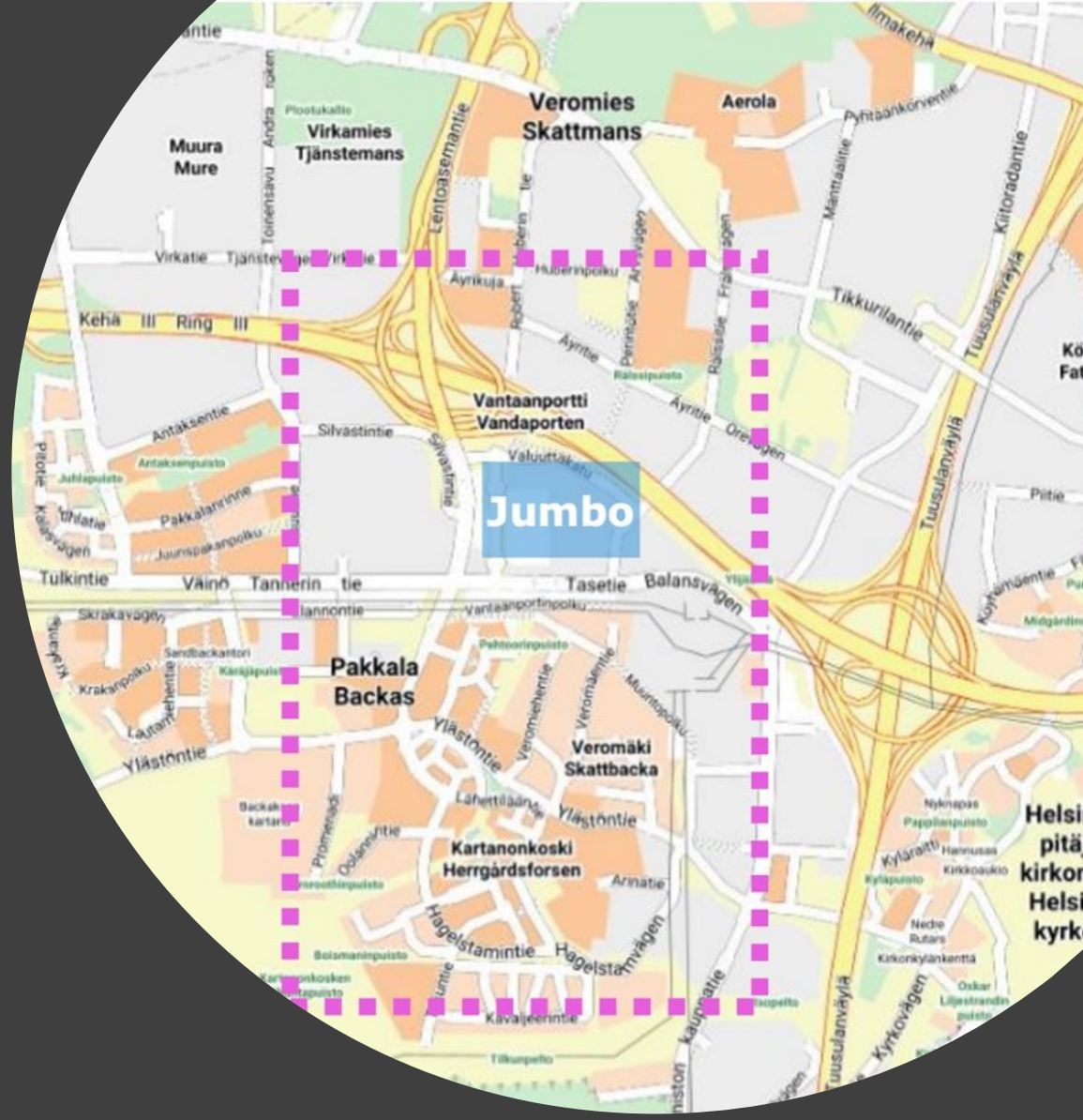

Suunnitelman taustalla

Rohkea ja rento Vantaa on edelläkävijä ja vastuullinen kasvun keskus.

Asukasprofiilit

Opiskelija Oona

Nuori ja energinen. Asuu ja opiskelee Aviapoliksessa. Käyttää kulkuvälineitä monipuolisesti arjen ja harrastusten välillä.

Korkeakoulutettu Katri

Elää aktiivista elämää sinkkutaloudessa rajatun alueemme ulkopuolella. Käy töissä Aviapoliksessa ja hyödyntää raitiovaunuyhteyttä. Arvostaa ekologisuutta.

Stop-over turisti Tessa

Saapuu Suomeen lentokentältä. Hakee elämyksiä, viihdettä ja luksusta. Haluaa tutustua uusiin kulttuureihin ja innovaatioihin. Kokee raitiovaunuyhteyden näppäränä.

Perheellinen Pertti

Urheilullinen. Elää perhe-elämää Aviapoliksessa. Käyttää liikkumiseen omaa pyörää työmatkoilla ja arjessa ratikkaa sekä kuormapyörää.

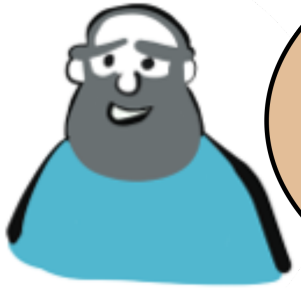

Eläkeläinen Erkki

Viettää kiireetöntä elämää harrastuksien ja luonnon parissa Aviapoliksessa. Raitiovaunuyhteys vie palveluiden ja lastenlasten luo.

Konsepti

- Uusi ekologinen ratikkakaupunki
- Lähiruoan ja lähituotannon keidas
- Elinikäisen oppimisen paratiisi
- Kansainvälinen vetonaula

Raiteet viljelysten viettelyksiin

Nopeat ratkaisut ja väliaikaisuus
Ympäristön laadun välitön parantaminen kevyillä ja väliaikaisilla keinoilla

Kestävän arjen mahdollistaminen
Nykyisten rakennusten ja maankäytön muuntuminen tukemaan kestävää arkea kävelyyn, joukkoliikenteeseen ja pyöräilyyn tukeutuen

Kestävän arjen oppiminen
Kaupunkilaisten kestävän elämäntapojen oppimisen ja mahdollisuuksien tukeminen alueella

Uutta aitoa kaupunkia
Tiiviistävän ja houkuttelevan kaupungin luominen joukkoliikenteen solmukohtaan priorisoimalla tilaa pois autoliikenteeltä ja pysäköinniltä

Kokemukset

Ruokatehdas

Opintohubi

Yhteisöllisyys

Ekomarket

Viljelmät

Ratikkakaupunki

Ruokapolku
Kasvihuoneet
"Kasvattamo"
Työpajat
"Tuottamo"
Lähimarket
"Uusi ruokatehdas"
"Pakkaamo"
Kahvilat
Ravintolat
"Ruokamaailma"
Bulevardi
LPA varaus
C toimitila / asuminen
C palvelut / asuminen
Kävelyn yhteys
Jumbo
Urheilukentät
Sulkis / tennis
Aurinkopaneelit Jumbon katolla
Parkour
Skeittipuisto
Kirppis (1. p-taso)
Hypermarketit
Uusi sisäänkäyn
Gourmét
Flamingo
Palstaviljelyä
Laatikkoviljelyä
Marjapensastarha
Talkootila / huolto / varastot
Opintohubi
Opiskelija-ruokala
Opiskelun tilat
Työtilat
Toimitalon konversio
Opiskelija-asuminen Nuorisoasuminen
Ruokareitti
Juurestarha
Täydennysrak. ja Ylästöntien siirto
Koulun oppimis-puutarhat
Koulun lähimetsä
Backaksen kartanon alue
"Maatilapiha"
Kartano
Asukaspuisto

Työkalut

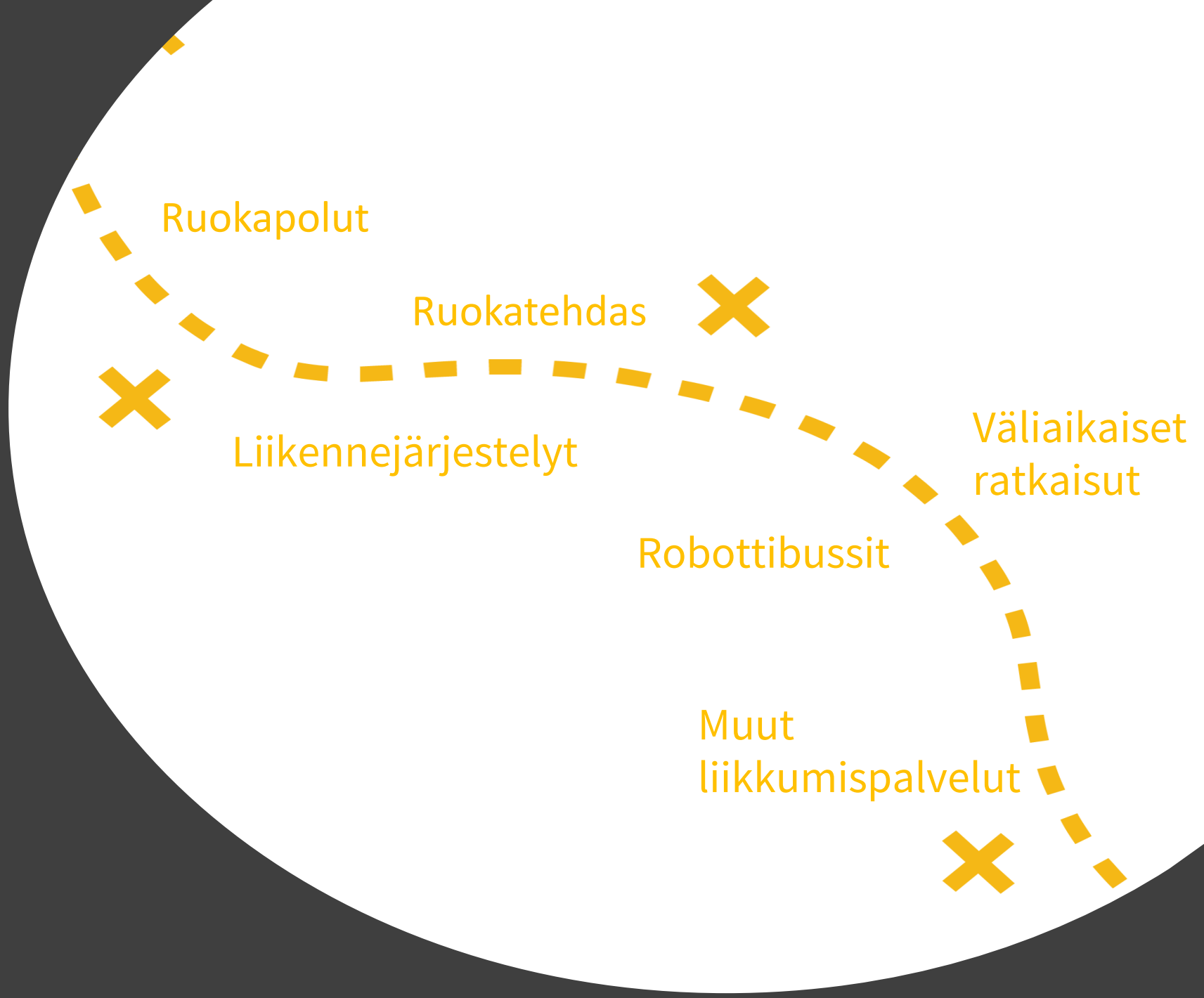
Ruokapolut
Ruokatehdas
Liikennejärjestelyt
Väliaikaiset ratkaisut
Robottibussit
Muut liikkumispalvelut

Ruokapolut

- Ajatus "ihanasta" kaupungista
- Jalankulun/pyöräilyn väylät joiden varrella eriaikaisesti satoa tuottavia kasveja vapaaseen käyttöön
- Arjen ilot ja hyödyt
- Tuo tietoisuutta ruuasta
- Parantaa jalankulkuympäristön laatua
- Tapahtumat ja yhteisöllisyys
- Vetovoimatekijä

Ruokapolut alustana yhteisöllisyydelle

Yhteisöllisyys juurruuttaa alueelle:

- Sadonkorjuujuhlat, Illallinen taivaan alla
- Sunnuntaikirppis, Siivouspäivät
- Asukasviljely ja lähiruokapiirit
- Opintopiirit opintohubissa

Ruokatehdas

Vanha HK:n einestehdas muunnetaan kestäväksi "Ruokatehtaaksi"

Kestävän ruuantuotannon laboratorio, kiihdyttämö ja testialusta

Lähiruuantuotantoon soveltuvia tiloja, kasvihuoneita, intensiiviviljelyä

Lähiruokaan painottuvia ravintoloita, myymälöitä ja pienpanimoita

Kohtauspaikka: käveltävä, saavutettava ja vetovoimainen kohde

Kulttuurikeskus: elävää musiikkia, tapahtumia, teemaviikkoja

Referensseinä Helsingin Teurastamo ja Kööpenhaminan Kødbyen

Kestävä liikenneverkko

1. Väinö Tannerin tie ja Tasetie: Lasketaan nopeusrajoitusta 50km/h -> 40km/h, erillinen pyörä- ja kävelytie raitiotien matkalla.

2. Jumbon helppokulkuisuus: Pohjakerrokseen selkeä pääsy pyörällä ja jalan. Yhteydet pohjakerroksesta raitiovaunupysäkille sekä "Ruokatehtaaseen". Myös pyöräpysäköinnistä tehdään mieluisampi

3. Rälssitie: Jatketaan Vantaan pyöräbaanaa

4. Ylästöntie: Pyöräilyn ja kävelyn infran kehitys, saavutettavuuden parantaminen alueen ulkopuolelle

5: Viher- ja kulttuuriyhteydet Haltialaan ja Helsingin Pitäjään

"Ruokapolut": Erotetun pyörä- ja kävelytien varrella kaudenaikaisia hedelmäpuita, marjapensaita ja kasvimaita.

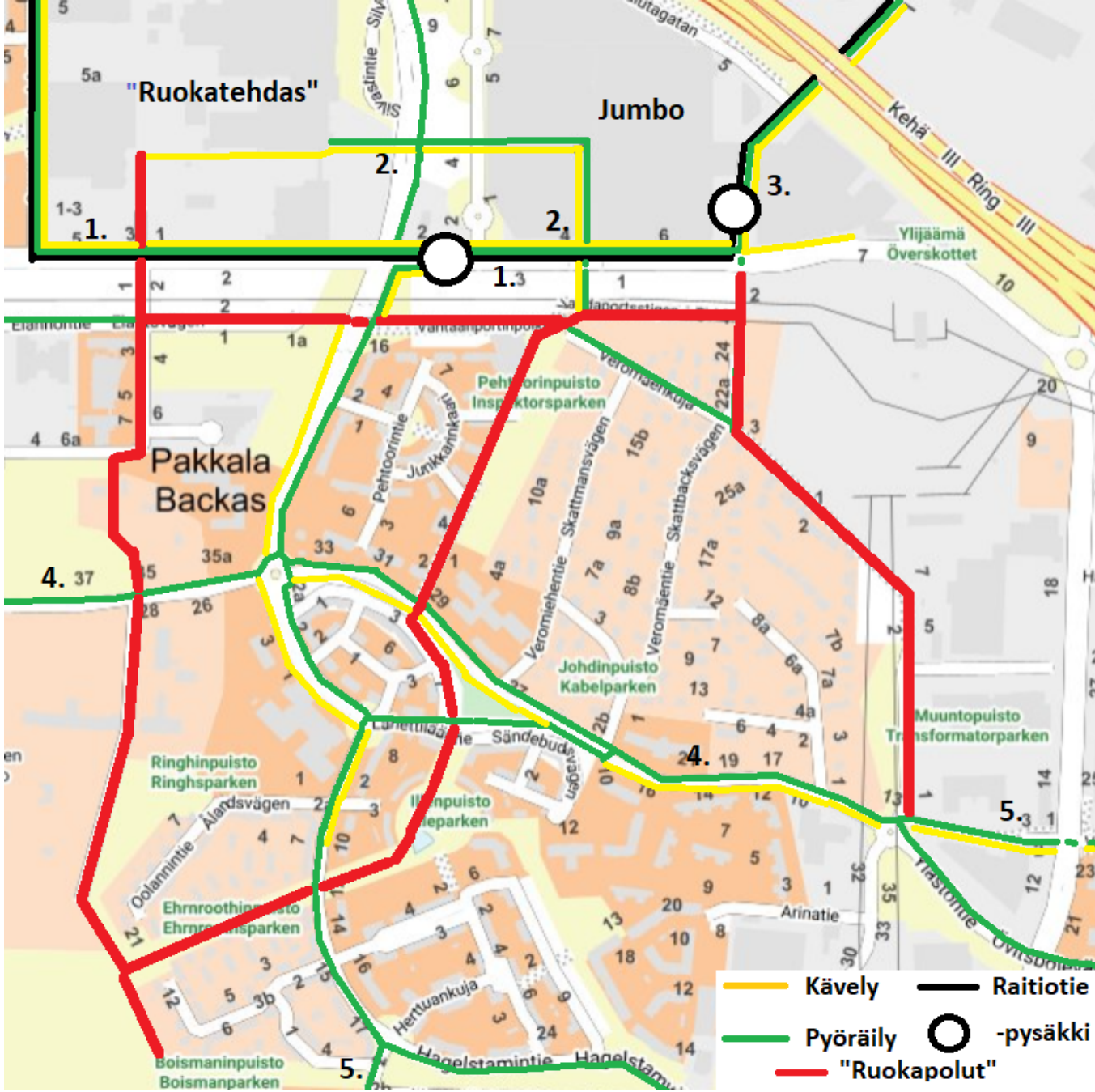

Haltialan kotieläintila

Pyhän Laurin Kirkko (Helsingin Pitäjän Kirkonkylä

Erotettu pyörä- ja jalankulku

Alikulku polkupyörille ja jalankululle

Pakkalan Puistotie 7
Vainö Tannerin tie
Skyline Airport
SANDBACKA
Ylästöntie 33
VERIO MÄKI
01510 Vantaa
Backaksen Kartano
Backaksen kartano
9 min
4,1 km
Ylästöntie 12
Scandinavian Outdoor Hammistö
Hagelstamintie 16
KARTANONKOSKI
Hagelstamintie 27
Kartanonkosken päiväkoti
Kartanonkosken hammashoitola
Kartanonkosken urheilupuisto

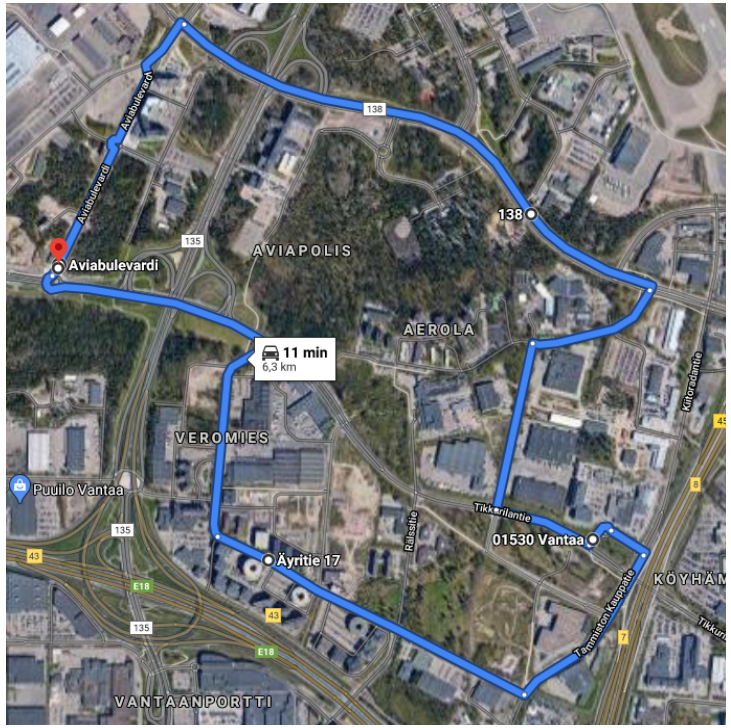
138
Aviabulevardi
AVIAPOLIS
AEROLA
11 min
6,3 km
VEROMIES
Puuilo Vantaa
Äyritie 17
01530 Vantaa
Tikkurilantie
Ratasilta
Kaitoratantie
Tammistontie
KÖYHÄM
VANTAANPORTTI
135
E18
45
7

Nopeat ja väliaikaiset ratkaisut

- Laatikkoviljelmät pintapysäköintialueilla
- Jumbon maantason pysäköintitason käyttö kirpputorina
- Jumbon katon pysäköintitason käyttö urheilun ja liikkumisen toiminnoille

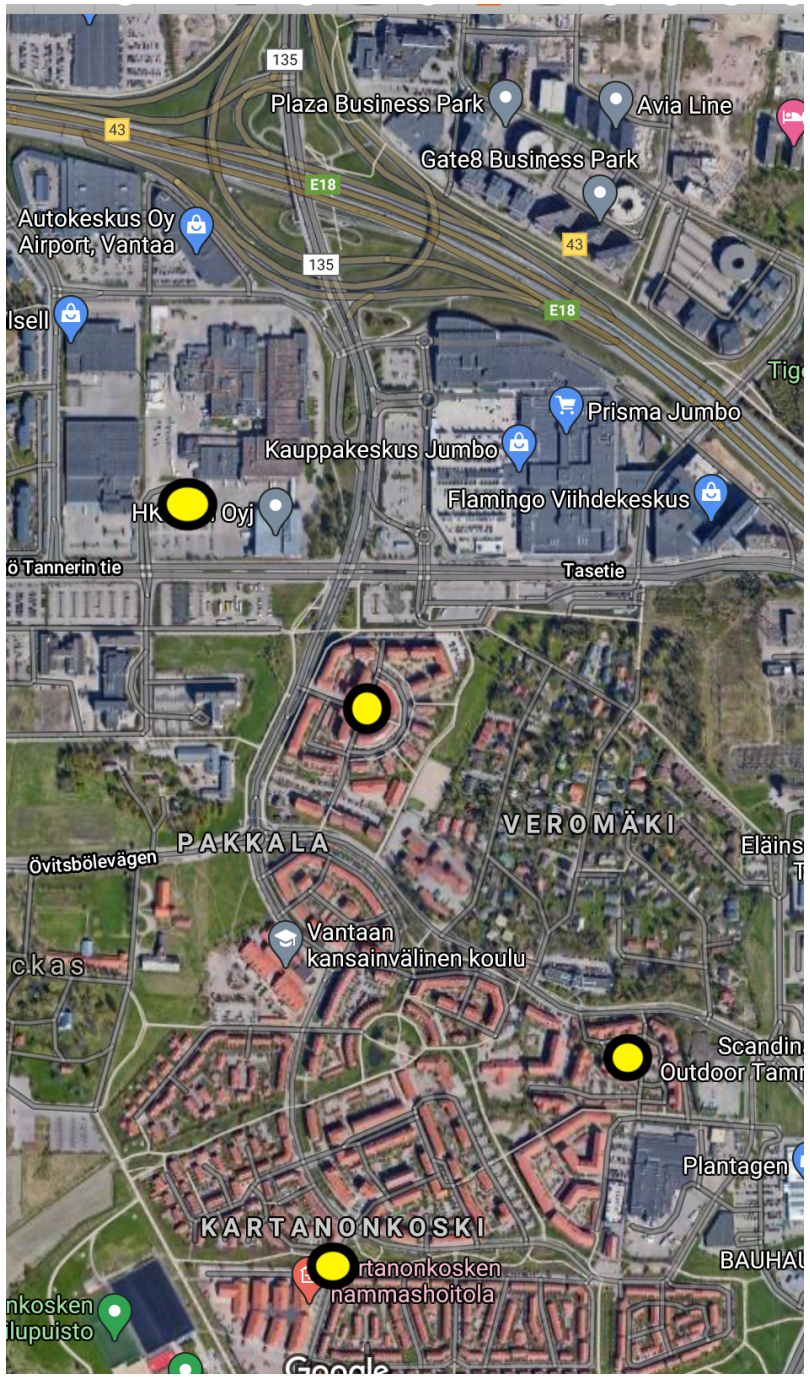
135
Plaza Business Park
Avia Line
43
Gate8 Business Park
E18
Autokeskus Oy
Airport, Vantaa
135
43
E18
Prisma Jumbo
Kauppakeskus Jumbo
Flamingo Viihdekeskus
Tasetie
PAKKALA
VEROMÄKI
Övitsbölevägen
Vantaan
kansainvälinen koulu
Plantagen
KARTANONKOSKI

DHL
IT'S ONLY
NATURAL.

iStock
by Getty Images

Päiväni Aviapoliksessa

Opiskelija Oonan päivä

Oona käyttää ahkerasti alueen kirjastoa. Vapaa-ajallaan hän harrastaa tanssia ja viljelyä omalla palstallaan. Hän käyttää liikkumisessaan sujuvasti erilaisia liikennemuotoja, ja etenkin kaupunkipyörää. Uusi ruokatehdas tarjoaa Oonalle ja Oonan opiskelijakavereille ilta-aktiviteetteja.

Korkeakoulutetun Katrin päivä

Katri asuu sinkkutaloudessa ja on menevästä elämänrytmistä nauttiva persoona. Arkena hän liikkuu raitiovaunulla ja poimii aamupalansa tehokkaasti työmatkalla ruokapolulta. Vapaa-ajallaan hän käy viihtymässä Vantaan viettelyksissä sekä päivittämässä tyyliään ekologisesti kirpputoreja ja eco-vaatekauppoja kierrellen.

Perheellisen Pertin päivä

Pertti on löytänyt kumppanin ja perustanut perheen. Pertti perheineen käyttää paljon supermarketin palveluita, sillä uuden perheen kiireellistä arkea vauvan kanssa helpottaa, kun kaikki tarvittavat palvelut löytyvät saman katon alta. Pertti on urheilullinen ja kulkee töihin omalla pyörällään. Hän toimii tutkijanaja tekee etätyötä läheisen Opintohubin tiloissa. Supermarketin hyvän julkisen liikenteen saavutettavuuden ja konttipyörien ansiosta he eivät myöskään tarvitse omaa autoa.

Eläkeläisen Erkin päivä

Erkki viihtyy lähiympäristössä luonnosta nauttien ja on aloittanut eläkkeellä puutöiden harrastamisen Tuottamon alueella. Erkki käy kahvittelemassa muiden eläkeläisten kanssa ja hoitamassa poikansa Pertin uutta perheenjäsentä helposti robottibussin avulla. Liikkuva ravintolapalvelu tuo ravintolaelämykset Erkin luo, jos hän ei aina jaksa lähteä asiakseen palveluiden pariin.

Turisti
Tessan päivä

Tessa on tullut lentokentältä näppärän raitiovaunuyhteyden päässä olevaan Aviapolikseen kumppaninsa kanssa. Hän yöpyy Flamingossa ja viettää päivän Flamingo Spa:ssa sekä käy ostoksilla lähituotteiden pienissä putiikeissa. Ilta huipentuu romanttiseen illallisen Backaksen kartanolle, jossa juhlitaan sadonkorjuun juhlaa. He istuttavat yhdessä kartanonalueelle puun “rakkauden puutarhaan” ja tulevat sadonkorjuun aikaan aina uudestaan ihastelemaan sitä ja nauttimaan sadosta.

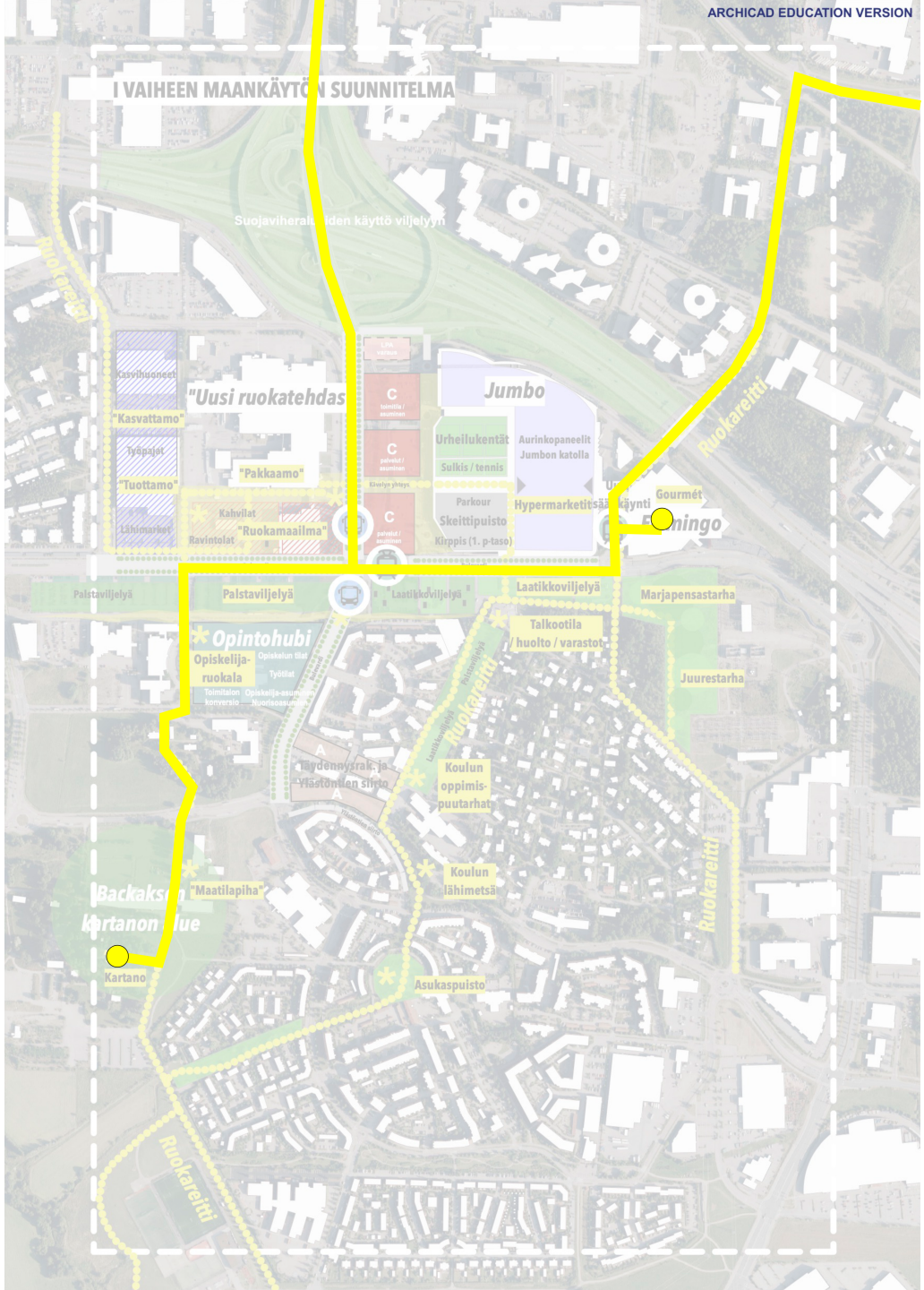

Miksi opiskelija asuisi & pysyisi Aviapoliksessa?

Monipuoliset ajanvietto-mahdollisuudet

Pienpanimot ja kulttuuritapahtumat

Saavutettavuus julkisella liikenteellä ja polkupyörällä

Kotoisa olo vihreässä ympäristössä, baanaa pitkin pääsee ja kentältä vaikka maailman ääriin! <3

Opiskelun tiloja

Lähikahviloita <3

Lähikauppa

Alueen pitää tuntua kaupungilta

Kävelyä ja kävelijänä olemista pitää kunnioittaa

Asukasjuhlat ja -yhteisö

Ekologisuus

Huikeat palstaviljelyn mahdollisuudet

Lähiruokaa opiskelijalounaalla!

Tarjoaa mahdollisuuksia pitkälle tulevaisuuteen ja eri elämäntilanteisiin

Yhteisöllisyys

Raiteet viljelysten viettelykseen mahdollistaa kestävän arjen Aviapoliksessa

- **Lähiruoka ja lähituotanto** uudella tavalla osaksi kaupunkia ja asukkeiden arkea – jatkaen alueen historiaa uudella tavalla
- **Ruoka liikuttaa ja tuo ihmiset yhteen:** yhteisöllisyys, arjen liikkuminen ja kohtaaminen
- **Ruokapolut arjen iloksi:** hyöty ja huvi – sekä annustavat jalankulkuun ja pyöräilyyn
- **Arkilogistiikan ratkaisut** kehittävät kestävää kaupunkilogistiikkaa ruokaan ja kulutukseen
- **Imagona ruoka:** joukkoliikenteen solmukohdalle tunnistettava imago, paikallinen, alueellinen ja kansainvälinen vetovoima

Lähteet

Ramboll Finland. (2020). *Kysely 72h liikennehaasteen asukasraadille*. 20. -21.10.2020 Vantaalla.

Vantaan kaupunki. (2014). *Aviapoliksen kaavarunko.*
https://www.vantaa.fi/aviapoliksen_kaavarunko

Vantaan kaupunki. (2020). *Vantaan yleiskaava 2020.*
https://www.vantaa.fi/yleiskaava2020

Vantaan kaupunki. (2018). *Valtuustokauden 2018-2021 strategia.*
https://www.vantaa.fi/hallinto_ja_talous/talous_ja_strategia/strategia

YK. (2015). *Transforming our world: the 2030 Agenda for Sustainable Development.*
https://www.un.org/ga/search/view_doc.asp?symbol=A/RES/70/1&Lang=E